KALIMAN

EL HOMBRE INCREIBLE

No. 278

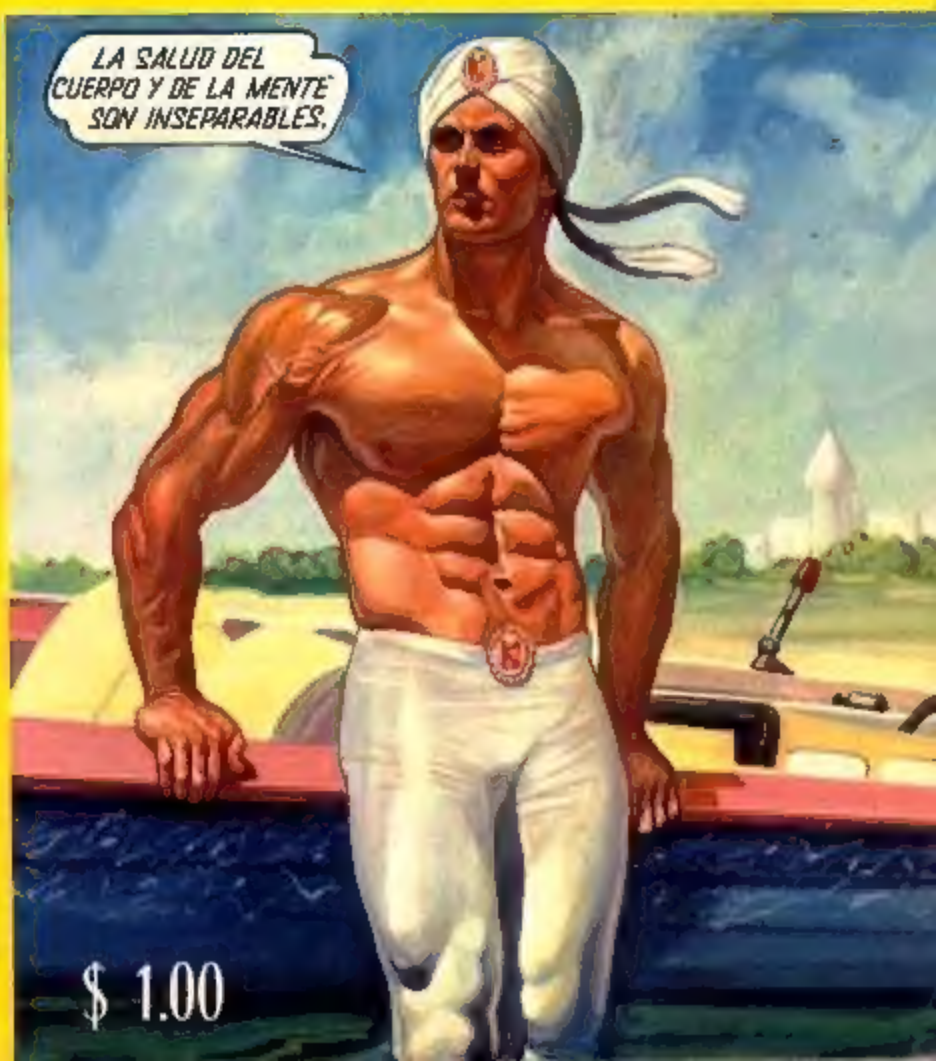

KALIMAN

$ 1.00

KALIMAN

EL HOMBRE INCREIBLE 268

KALIMAN

Colombia $ 10.00
Venezuela Bs 2.00
Ecuador S/ 7.00
Chile $ 10.00
Bolivia $ a 5.00

EDITORA cinco CULTURA Y ENTRETENIMIENTO

KALIMAN

EL HOMBRE INCREIBLE

RESUMEN:

KALIMAN, SE VE OBLIGADO A ESCAPAR DEL CALABOZO PARA SALVAR A NIDIA, A QUIEN BENGALA ORDENÓ CORTAR LA LENGUA Y DESTROZARLE LA CARA, PARA EVITAR QUE SU PADRE, EL BRUJO ZARJO, SEPA QUE VIVE Y QUE SE ENCUENTRA PRISIONERA EN EL CASTILLO. KALIMAN ES ATACADO POR ÓRDENES DE BENGALA...

¡MÁTENLO!

REALIZO: CRINEL VERSION VICTOR FOX

NO QUIERO PELEAR CON ELLOS PORQUE TENDRÍA QUE MATAR Y JAMÁS MIS MANOS SE HAN MANCHADO CON SANGRE DE UN SEMEJANTE...

¡MUERE PERRO!

¡MUERE!

Pida KALIMAN sólo cuesta $ 1.00

¿KALIMAN PUEDE SALVARSE DE ESA LLUVIA DE LANZAS?.

AHORRE TIEMPO ENVIANDO SUS CARTAS POR VIA AEREA

PERO AL DESCORRER LAS CORTINAS...

compre sólo cuesta $ 1.00

¿PERO CÓMO PUDO SALTAR DESDE AQUÍ? ¡SE MATARÍA AL CAER!...
SIEMPRE HAY UN CAMINO. CUANDO SE USA LA INTELIGENCIA, JA, JA, JA...
PERO NO DEBO ESTAR MUCHO TIEMPO AQUÍ, LOS GUARDIAS PUEDEN DESCUBRIRME...
¡DEBO BUSCAR OTRO ESCONDITE!...
21-4

Pida UNIBOLL sólo cuesta $ 1.00

NO EXPONGA SU DINERO USE EL SERVICIO DE SEGUROS POSTALES

Pida JOYAS sólo cuesta $ 1.00

AL MISMO TIEMPO, NIDIA, A QUIEN KALIMAN OBLIGÓ A OCULTARSE EN EL HAREM DEL PALACIO...

AHORRE TIEMPO ENVIANDO SUS CARTAS POR VIA AEREA

Pida KALIMAN sólo cuesta $1.00

KALIMAN

¡¡ESPERA, NECESITO UN FAVOR TUYO Y TE PAGARÉ ESPLENDIDAMENTE!

¿EH?

¿CONOCES A UN HOMBRE QUE VIVE EN ESTE PALACIO LLAMADO ZARJO?..

SÍ, LO CONOZCO... ES UN VIEJO BRUJO...

LLÉVALE UN MENSAJE Y TE REGALARÉ ESTE VALIOSO ANILLO. VALE UNA FORTUNA..

ES TUYO A CAMBIO DE QUE LLEVES UN MENSAJE A ZARJO...

¡EN VERDAD QUE ES UNA JOYA VALIOSA...!

21-10

USE EL CORREOGRAMA PARA OBTENER CELERIDAD Y ECONOMIA

HABLA PRONTO ANTES DE QUÉ ME DESCU-BRAN...
ENTRÉGALE A ZARJO ES-TE ARETE
DÁSELO Y ÉL SABRÁ QUE YO SE LO ENVIO..
¿CUMPLIRÁS MI ENCARGO? MIRA QUE ZARJO TE RE-COMPENSARÁ AÚN MÁS..
DESCUIDA, CUMPLIRÉ...
MI PADRE RECONOCERÁ EL ARETE,PUES ME LO REGALÓ CUANDO ERA NIÑA.OJALÁ ÉSTE HOMBRE CUMPLA SU PALABRA...
JE, JE, JE
21.11

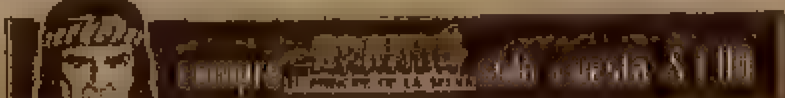

KALIMAN

AL MISMO TIEMPO, ZARJO VA EN BUSCA DE BENGALA DESPUÉS DE CONSULTAR SUS HOROSCOPOS.

¡BENGALA, TE TRAIGO UNA MALA NOTICIA..!

¡¡IDIOTA...!

¡NO DEBES LLAMARME POR MI NOMBRE, RECUERDA QUE SOY EL PODEROSO JUBA BAZAM...!

ESCÚCHAME, QUE ES IMPORTANTE

¡HABLA!

¡KALIMAN VINE..!

¿QUÉ?

21-12

NO EXPONGA SU DINERO USE EL SERVICIO DE SEGUROS POSTALES

Pida UNIPACIFIC sólo cuesta $ 1.00

AHORRE TIEMPO ENVIANDO SUS CARTAS POR VIA AEREA

¡GUARDIAS!

¡MALDITO, ESTOY CANSADO DE SUS MALOS TRATOS...!

¡DETENGAN A ESE PERRO TRAIDOR! ¡LLÉVENLO A LA SALA DE TORMENTOS Y QUE SEA AZOTADO...!

¡SUÉLTENME MALDITOS...!

¡TENGO PODERES MÁGICOS PARA CONVERTIRLOS EN VÍBORAS!... DÉJENME

¡ME RIO DE TUS AMENAZAS, JA, JA, JA...!

TE ARREPENTIRÁS DE ÉSTO. USARÉ TODAS MIS BRUJERÍAS PARA VENGARME...

NO TENDRÁS TIEMPO PUESTO QUE SERÁS AZOTADO HASTA MORIR, JA, JA, JA.

21-15

Pida [illegible] sólo cuesta $ 1.00

KALIMAN DICE CON RAZÓN, QUE LOS CRIMINALES TERMINAN SIEMPRE POR TRAICIONARSE ENTRE SÍ.

¿ASÍ QUE KALIMAN ESTÁ CERCA DE AQUÍ, EH? SIN DUDA QUE PLANEA ATACARME..

TENGO UN PLAN PARA DESCUBRIRLO Y VENCERLO. ¡SE LLEVARÁ UNA SORPRESA, JE, JE, JE.

Y MURIENDO EL BRUJO ZARJO NO HABRÁ YA QUIEN ME DESCUBRA Y CON MIS RIQUEZAS SEGUIRÉ SIENDO EL RESPETADO. JUBA BAZAM, JA, JA, JA..

USE EL CORREOGRAMA PARA OBTENER CELERIDAD Y ECONOMIA

MIENTRAS, KALIMAN CONTINÚA BURLANDO LA VIGILANCIA

DEBO ENCONTRAR AL PEQUEÑO SOLÍN LA ÚLTIMA VEZ QUE LO VÍ ESTABA PRISIONERO DEL BRUJO ZARJO..

KALIMAN IGNORA QUE EL NIÑO ESTÁ EN PELIGRO DE MUERTE.

HA PERMANECIDO ASÍ DURANTE VARIAS HORAS Y ESTÁ AGOTADO.

Pida KALIMAN sólo cuesta $ 1.00

NO EXPONGA SU DINERO USE EL SERVICIO DE SEGUROS POSTALES

SE VA A CUMPLIR LA ORDEN DE BENGALÁ..

Compre [illegible] sólo cuesta $ 1.00

AHORRE TIEMPO ENVIANDO SUS CARTAS POR VIA AEREA

DURANTE LARGO RATO EL VERDUGO CUMPLE SU MISIÓN...

HASTA QUE PIERDE EL SENTIDO

Pida [illegible] sólo cuesta $ 1.00

TENDRÁ UNA LENTA Y ESPANTOSA AGONÍA
MORIRÁ AQUÍ SOLO, JE, JE, JE...
TENGO GANADO UN MERECIDO DESCANSO Y UNA BOTELLA DE VINO, UFFF
ESPERO QUE NO HAYA MUERTO ..
21-22

Pida [redacted] sólo cuesta $1.00

NO EXPONGA SU DINERO USE EL SERVICIO DE SEGUROS POSTALES

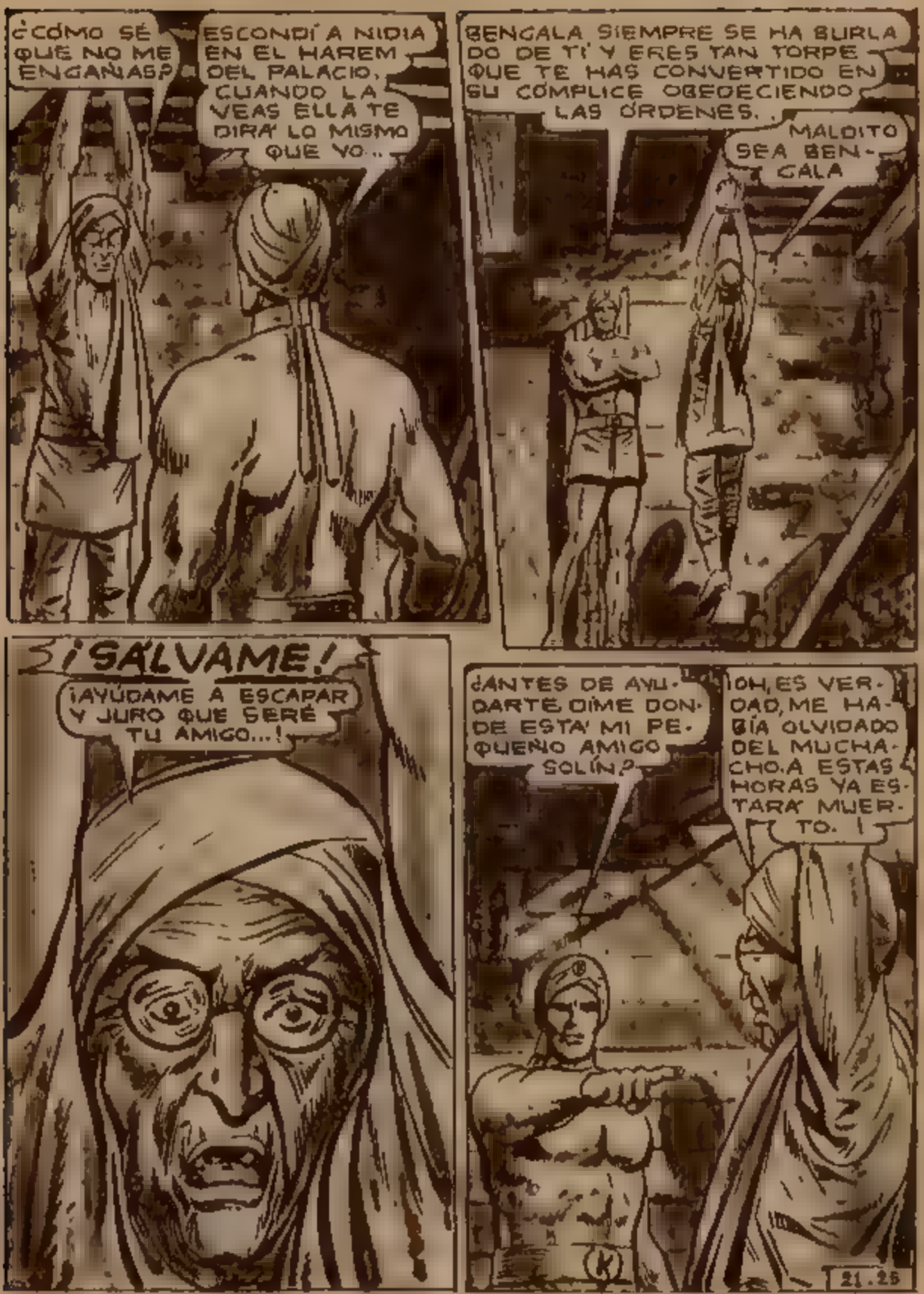

Pida KALIMAN sólo cuesta $1.00

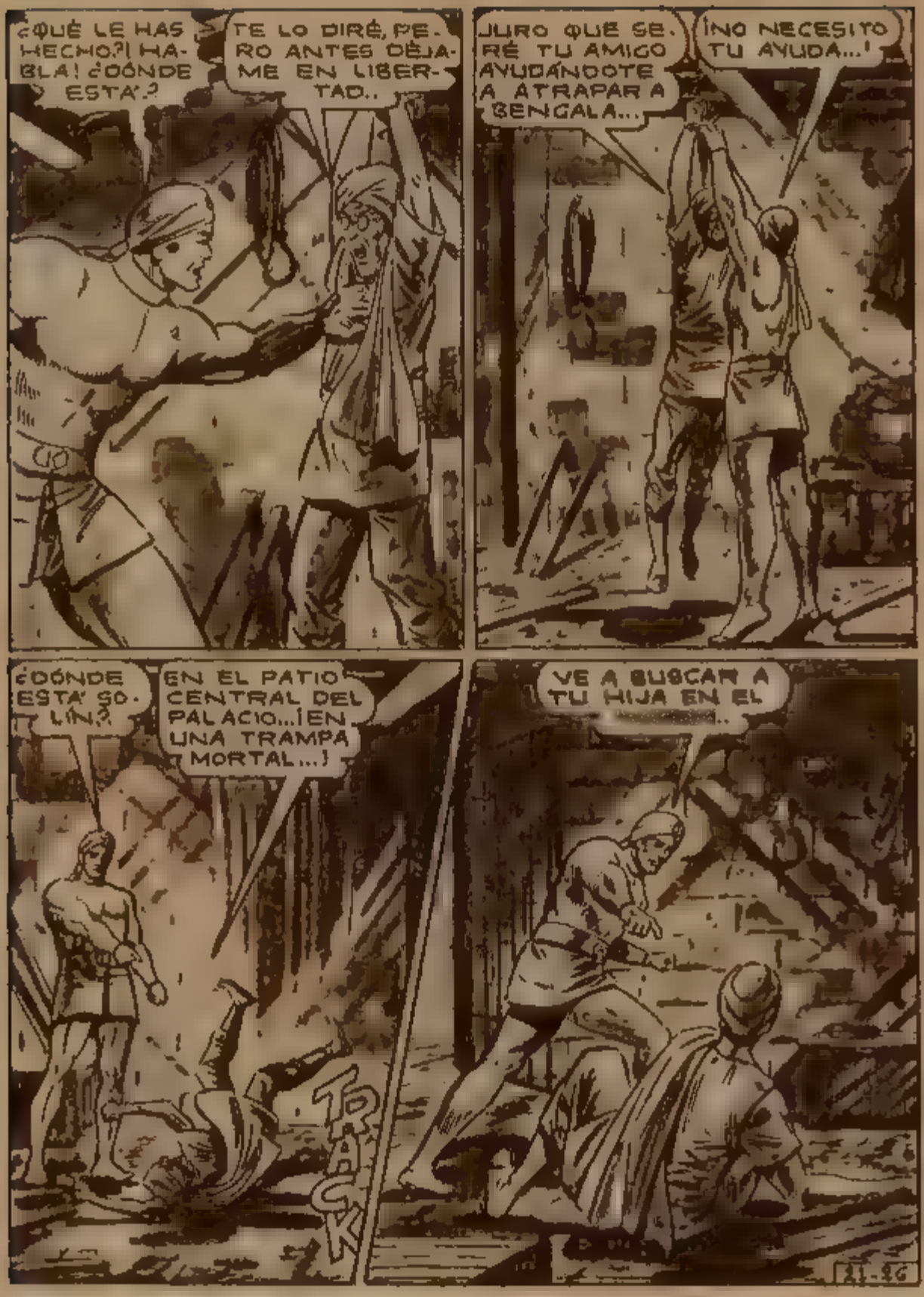

AHORRE TIEMPO ENVIANDO SUS CARTAS POR VIA AEREA

Compra Kaliman solo cuesta $1.00

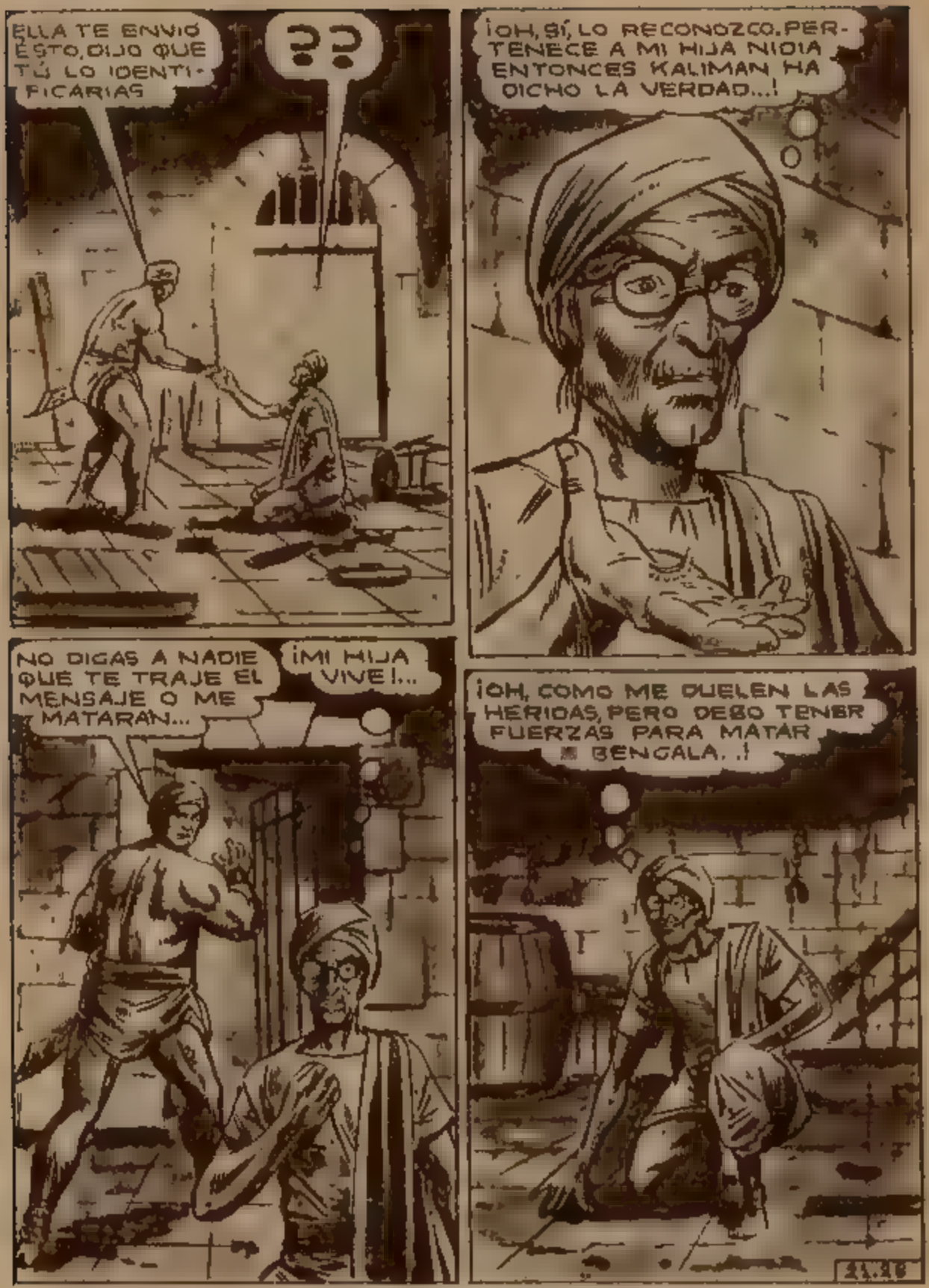
ELLA TE ENVIÓ ÉSTO, DIJO QUE TÚ LO IDENTIFICARIAS
??
¡OH, SÍ, LO RECONOZCO. PERTENECE A MI HIJA NIDIA ENTONCES KALIMAN HA DICHO LA VERDAD...!
NO DIGAS A NADIE QUE TE TRAJE EL MENSAJE O ME MATARAN...
¡MI HIJA VIVE!...
¡OH, COMO ME DUELEN LAS HERIDAS, PERO DEBO TENER FUERZAS PARA MATAR A BENGALA..!
21.36

MIENTRAS, KALIMAN YA NO MIDE RIESGOS DE SER DESCUBIERTO... SOLO PIENSA EN SALVAR A SOLÍN...

¡ALLÁ VA...!

¡DETÉNGANLO...!

¡ZARJO DIJO QUE SOLÍN ESTABA EN EL PATIO CENTRAL...!

¡RÍNDETE!

¡O MORIRÁS...!

¡A UN LADO, QUE NO TENGO TIEMPO QUE PERDER!

¡AHH...OHH...!

¡TRACK!

21-29

Pida UNIPOLIS sólo cuesta $ 1.00

NO EXPONGA SU DINERO USE EL SERVICIO DE SEGUROS POSTALES

Pida JOYANCITAS sólo cuesta $1.00

ORRE TIEMPO ENVIANDO SUS CARTAS POR VIA AEREA